

LAVAGGIO OCULARE



All'interno del sito sono presenti sei "stazioni di lavaggio oculare", composte da 2 flaconi di soluzione salina sterile da 500ml.

Le stazioni sono collocate (vedi cartina allegata) nei seguenti punti:

- locale pompe corpo aggiunto E
- atrio di ingresso piano terra corpo aggiunto B
- atrio infermeria piano interrato edificio T2
- atrio di ingresso corpo aggiunto D
- all'interno della Klystron Gallery
- all'interno dell'officina meccanica al piano terra dell'edificio W

In caso di necessità è sufficiente prendere il flacone, ruotare in senso orario il tappo per rompere il sigillo di sicurezza ed effettuare un immediato lavaggio oculare.

PLANIMETRIA GENERALE STAZIONE LAVAGGIO OCULARE

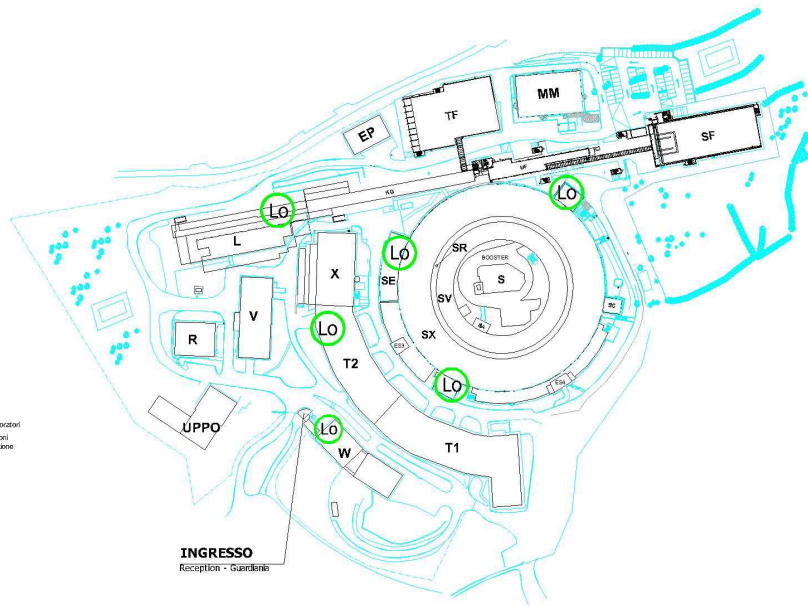

LO LAVAGGIO OCULARE

- | | |
|----------------------------------------------------------------------------------------------------------------------------------|-------------------------------------------------------------------------------------------------------------------------------------------------------------------------------------------|
| L Linac - Klystron | EP Prefabbricato Fermi |
| MM Tasc - INFN Uffici e Laboratori
Piano Terra - Laboratori
Primo Piano - Uffici | UPPO Uffici Prefabbricati - Lab. Vuoto |
| R Torri di raffreddamento | W Magazzino - Officina - Uffici e Laboratori
Piano Seminterrato - Magazzino - Lab. Inerenti
Piano terra - Lab. Radiorisposta e Alimentazione
Piano terra - Officina |
| S Edificio Macchia | X Cabina elettrica |
| SX Sala Spettrometria | V Centrale Frigorifica
Gruppi di Continuità
Gruppo di Cooperazione |
| SV Area Servizi | SE Edificio Fermi
Piano interrato - Esperimenti nel |
| SA Orpo Aggiunto - Sala Montasandali | UF Undulator Hall
Piano interrato - Undulator Hall
Piano terra - Laboratorio Laser
Piano terra - Undulator Service Area |
| SB Orpo Aggiunto - Sala Controllo | TF Locali Tecnologici Fermi
Piano terra - Centrale Termica
Piano terra - Gruppi di Trigonazione
Primo piano - Centrale Elettrica
Primo piano - Centrale Refrigerazione |
| SC Orpo Aggiunto - Sala Controllo Linee | |
| SD Orpo Aggiunto - Officina GPR / Ingresso Carica | |
| SE Orpo Aggiunto - Centrale Iniezione Booster | |
| SI Iniettori Booster | |
| T1/T2 Uffici e Laboratori
Piano seminterrato - Laboratori
Piano terra - Uffici e Laboratori
Primo piano - Uffici | |

INGRESSO
Reception - Guardiana